ふれあいネットワーク
福祉みさらづ

2021.12.1
第161号

編集・発行
社会福祉法人木更津市社会福祉協議会
木更津市潮見2丁目9番地
☎0438(25)2089 FAX0438(23)2615
HP http://www.kisarazushakyo.or.jp
E-mail info@kisarazushakyo.or.jp

高齢者が住み慣れた地域で自分らしく生活していくために

生活支援コーディネーターをご存じですか？

生活支援コーディネーターは、生活支援・介護予防サービスの充実を図るとともに地域における支え合いの体制づくりを推進していくことを目的とした、コーディネート機能（主に人的・物的資源の開発やネットワーク構築の機能）の強化に取り組んでいます。

個々の困り事の解決の為に、生活支援コーディネーターが地域の様々な情報を集め、地域の皆さんと一緒に考えながら、困り事に対しての解決策を提案していきます。

生活支援コーディネーターがこの様な意見を聞きに走りまわると･･･

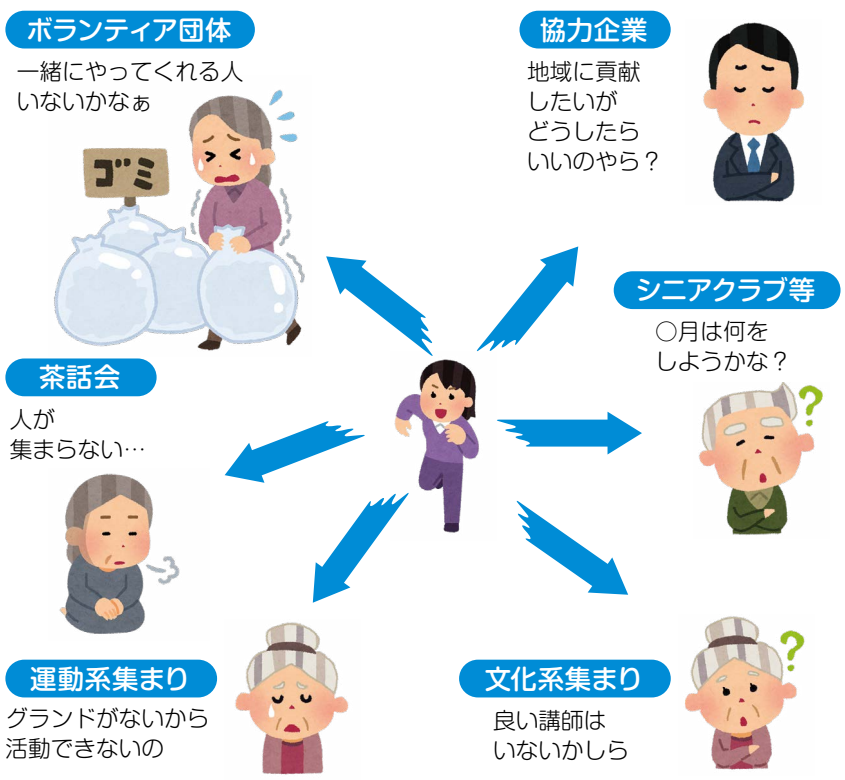

困り事のマッチングをし、地域のネットワークが出来ました！

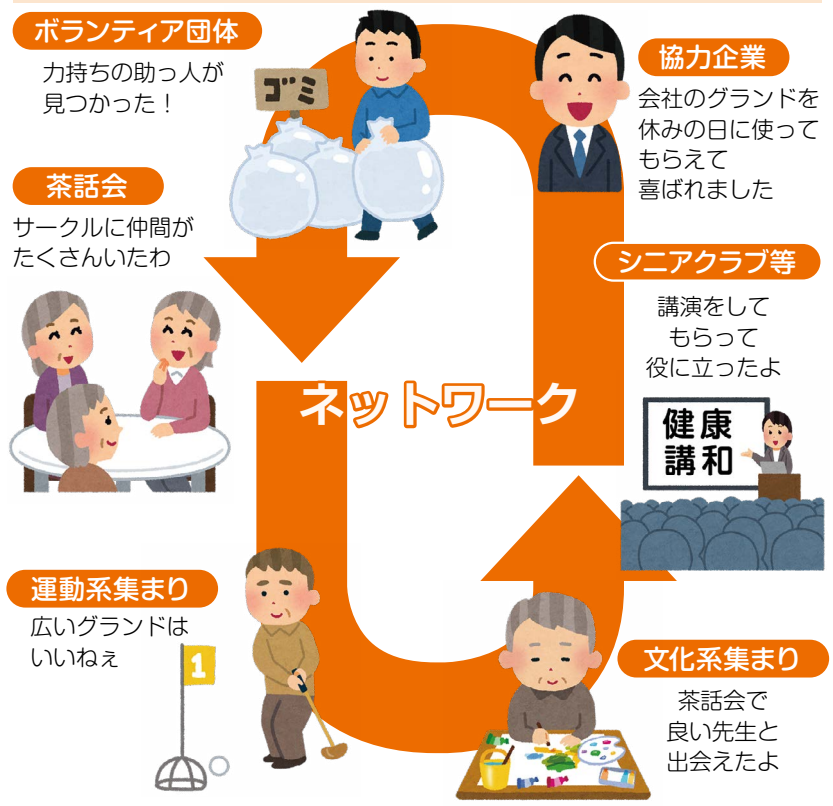

現在、木更津市内では、3地区で3名の生活支援コーディネーターが活躍しています！

地域の様々な場面に顔を出させてもらっていますので、温かく迎え入れていただけると幸いです。

岩根東地区：鈴木　瞳

5年後、10年後も岩根東地区で暮らしていて良かったと思える地域にする為に、みなさんのお力を貸してください。

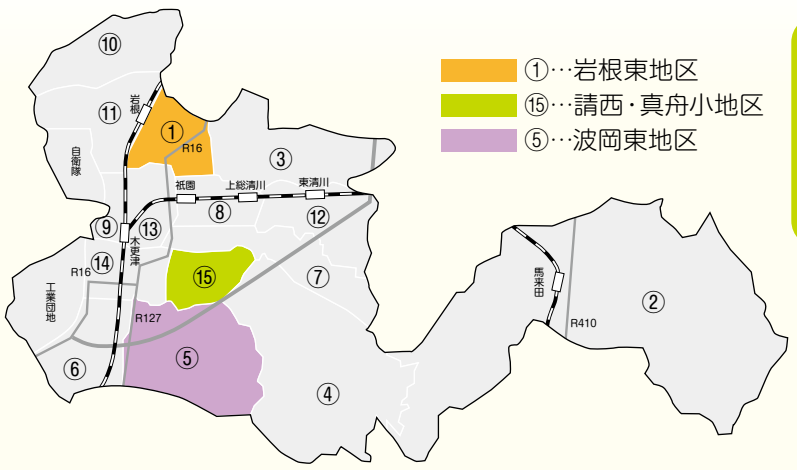

New! 10月1日～

請西・真舟小地区：泉水　優子

まずは、地域を知ることから始めていきます!!

波岡東地区：出口　真由美

住みやすい地域づくりのために、みなさんのお話を聞かせてください。

【問合せ】地域福祉第2係　☎0438(25)2089

この広報紙は、共同募金の配分金を活用して発行しています。

この一年を振り返って思うこと

木更津市社会福祉協議会
会長　滝口　君江

年の瀬にあたり、本年も木更津市社会福祉協議会に対しあたたかいご支援とご協力を賜りましたこと心から感謝を申し上げます。

昨年に引き続き、世界は長引く新型コロナウイルス感染症の拡大という極めて大きな災禍に見舞われております。

こうした中で、私どもが管理運営に携わっております木更津市民総合福祉会館は、本年5月から新型コロナワクチンの集団接種会場として多くの住民の方々にご利用いただいているところでございます。関係者一同、感染対策には十分に気をつけながらの運営に心がけておりますが、何よりも施設にご来場をいただくご利用者様の感染対策へのご理解とご協力に重ねて感謝を申し上げます。

さて、感染状況が減少に転じて少しずつ明るい兆しが見えてきた10月頃から本会におきましてもイベントの再開について前向きに検討を進めているところでございます。令和元年房総半島台風による災害、新型コロナウイルス感染症の拡大の影響により2年間開催を見合わせておりました「福祉まつり」は、感染対策を万全に、かたちを変えて12月25日（土）に開催する運びとなりました。また、来年2月28日（月）には第4回福祉チャリティゴルフ大会を実行委員会の方々に企画していただくなど、本会の活動も平時に戻りつつあります。

一方、長引く新型コロナウイルス感染症の影響は、貧困や介護、社会的孤立、引きこもりなど世帯が抱える課題を複合的なものとしています。更に超高齢社会の進展とも重なって社会の姿が大きく変わっているように感じております。そのなかにあっては、私どもの活動も社会の変化にしっかりと対応しながら、必要な支援に取り組むことが求められております。

誰もが支え合いながら安心して暮らすことができる「ともに生きる豊かな地域社会」づくりを推進するため、真に地域の方々の立場に立った活動を関係者一同が一体となって進めてまいりたいと考えております。

結びにあたり、迎える新年が皆様にとりまして輝かしい年となりますよう心からお祈りいたします。

講演会　『やさしさを育てたい』

ー市民会館　中ホールー

廣部　昌弘氏

プロフィール
1960年　千葉県木更津市生まれ。
千葉県立木更津高等学校卒業。法政大学社会学部卒業。中学校・高等学校社会科教員免許取得。
1982年　木更津市立中郷中学校教諭に着任。その後は木更津市内を中心に中学校教諭として勤務。千葉県長期研修生（千葉大学）、千葉県教育委員会、木更津第一中学校教頭、木更津市教育委員会学校教育課主幹、まなび支援センター所長等を経て、2010年太田中学校長。その後、2011年より木更津市教育委員会参事兼学校教育課長、2017年より木更津第一中学校長を歴任。
永年にわたり、木更津市における学校教育の充実・発展に貢献し、2021年より現職。

趣味は山登り、読書。思い出深い山は、北岳、大雪山等。好きな作家は、北方謙三（特に歴史小説）。

きさらづ福祉まつり2021

台風や新型コロナウイルス感染症の影響で2年間開催を見合わせておりました「きさらづ福祉まつり」を、今年度は講演会を中心に次のとおり開催します。

日　時　令和3年12月25日（土）
午後1時10分～午後3時5分（予定）

場　所　木更津市民会館　中ホール

内　容　【講演会】
演題：「やさしさを育てたい」
講師：木更津市教育委員会
教育長　廣部　昌弘氏
【表彰式】
・社会福祉功労者
・千葉県共同募金会会長感謝状
・社会を明るくする運動作文コンテスト優秀作品
※模擬店などの出店はありません。

募集人数　100人（先着・事前の申込みが必要です）

申込方法　「ハガキ」「メール」「FAX」にて下記の項目を記入の上申込みください
・住所・氏名・電話番号・FAX番号

申込締切　12月15日（水）

参加費　無料

申込・問合せ　木更津市社会福祉協議会
福祉まつり実行委員会事務局
〒292－0834
木更津市潮見2－9　☎（25）2089
Mail：info@kisarazushakyo.or.jp

～令和3年度社会福祉事業表彰及び感謝状受賞者の皆さま～

令和3年度における表彰及び感謝状の受賞者の皆さまをご紹介します。受賞された皆さま、おめでとうございます。（順不同・敬称略）

【木更津市社会福祉協議会会長表彰】

●民生委員・児童委員功労者
元吉　さち子

●地域福祉活動功労者
荻原　薫

●地区社協役員
髙橋　利親

●社会福祉団体役員

佐藤　正義	柳生　篤子	秦　陽子

●社会福祉施設職員

伊藤　智	金子　弘子	野元　幸子
江野澤　佳奈子	吉野　佐智子	中村　一美
青木　直子	永嶌　雅弘	長嶋　愛子
中川　愛子	堀口　紳江	石渡　秀樹
佐々木　静江	松本　繁樹	藤井　敏子
村上　優子	宮口　拓	
間弓　雅子	栗原　義幸	

【木更津市社会福祉協議会会長感謝状】

●社会奉仕活動団体
木更津市農業協同組合女性部

●その他の個人団体
株式会社木更津魚市場

●高額寄附者
ヒラノ商事株式会社
ユニー株式会社 アピタ木更津店
有限会社アスカ
曽根　功
日豊興産株式会社千葉事業所
文室　安治
NPO法人海山商事

【千葉県社会福祉協議会会長表彰】

●民生委員・児童委員功労
鈴木　泰子

●社会福祉施設・団体役職員功労

大田　真希子	尾形　としみ	渡辺　宏一
鈴木　のり子	平井　幸子	

【千葉県共同募金会会長表彰】

●共同募金奉仕功労者

東出　健治	関口　正義	金綱　信一
山口　正明	小籠　康夫	粕谷　節子

●共同募金優良地区・団体
今間区

【千葉県共同募金会会長感謝状】

●共同募金奉仕功労者

北村　啓子	青木　淑子	榎本　美知子
木村　美江子	蟹田　昌子	林　啄子

●共同募金優良地区・団体
畑沢２丁目

●千葉県共同募金会会長感謝状
社会福祉法人長須賀保育園
学校法人君津学園木更津総合高等学校
曽根　功
社会福祉法人みづき会

この広報紙は、共同募金の配分金を活用して発行しています。

身体障害者リハビリセンターあくてぃぶ利用者募集

あくてぃぶでは、少人数での自立訓練（機能訓練）を行っています。
作業療法士が身体機能評価を行い、ご利用者様お一人おひとりのお体の状態にあったリハビリメニューを立案し、スタッフ一同真心をこめてサポートします。（午前・午後の2部制）

【利用できる方】
年齢18歳以上65歳未満で身体障害者手帳をお持ちの方、難病等を患っている方、木更津市・袖ケ浦市・君津市・富津市在住の方
＊当事業所より片道30分程の範囲で送迎を行っております。時間範囲外の方は要相談。
　詳しくはお気軽にご連絡・ご相談ください。
【問合せ】あくてぃぶ　☎(20)2080

素敵なリハビリマシン導入!!

起立台が
新しくなりました♪

立位姿勢が安全にとれます。

第4回木更津市 福祉チャリティーゴルフ大会

令和4年2月28日（月） アクアラインゴルフクラブ 木更津市真里谷4345−3

午前8：00 第1組スタート

- ●モーニングハーフ　前半9ホールのストロークプレイで競います。
- ●参加費　**3,000円**（参加申込書に添えてお支払いください。）チャリティー、参加賞、景品費等
- ●プレー費　**7,000円**（セルフ、昼食付）
- ●趣旨　木更津市社会福祉協議会の活動への理解を広めるとともに、資金面でも支援することを目的とします。
- ●申込締切　**令和4年1月14日（金）** 締切前に定員に達した場合は、以降キャンセル待ちでの受付

160名（40組）募集！

<お申込み・問い合わせ>
第4回木更津市福祉チャリティーゴルフ大会事務局
木更津市社会福祉協議会内　☎ 0438（25）2089

「お手紙ボランティア」ご協力へのお礼

本会ボランティアセンターでは、市内の高齢者施設利用者の方へ「敬老のお祝いお手紙」を贈るため、お手紙作成のボランティアを募集したところ、合計455枚のお手紙をお届けすることができました。
お手紙を受け取っていただいた高齢者の方からは「元気がでるよ」「本当にあたたかい気持ちになった」と喜びの言葉をたくさんいただきました。
ご協力いただいた皆さん、本当にありがとうございました！

マイクロバスの寄贈

NPO法人海山商事様より木更津市社会福祉協議会へマイクロバスを寄贈していただきました。
このバスはNPO法人海山商事様が木更津市を中心とした放課後児童健全育成事業、地域見守りやイベント開催支援など様々な場面で使用された車両です。更に、一昨年の台風被害の際はボランティアの方の送迎にも活躍しました。
今後は、地区社会福祉協議会をはじめ地域福祉活動を目的とする団体等の活動と育成の推進のために使用いたします。

～心温まるご寄付ありがとうございました～

寄付をいただいた方々は以下のとおりです。
受付期間：令和3年7月28日～令和3年10月26日
寄 付 金　・ヒラノ商事株式会社
　　・日豊興産株式会社千葉事業所
　　・ネモト企画
寄 付 品　・JA木更津市女性部
（順不同、敬称略）

【問 合 せ】管理係　☎(25)2089　FAX(23)2615

福祉バザー今年度も中止に

毎年2月に開催しております「福祉バザー」は、昨今の新型コロナウイルス感染対策を考慮いたしました結果、今年度も開催を見合わせることといたしました。

何卒ご理解のほどよろしくお願いいたします。

交通遺児（こうつういじ）へ見舞金などを支給

（千葉県社会福祉協議会委託事業）

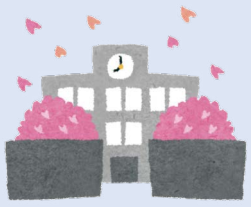

【支給対象】

陸上交通事故で父または母（父または母に代わる立場にある者を含む）を失った18歳未満（ただし満18歳以上でも高校在学中の者を含む）の交通遺児

①見舞金

交通遺児またはその世帯の方は地域の民生委員児童委員へご連絡してください。
遺児となった日から1年以内を対象として見舞金を支給いたします。

○支給内容
（一世帯）　100,000円　但し、遺児が2名以上いる世帯については、2人目から各々に50,000円を加算

②勉学奨励金・激励金・受験費用助成金

交通遺児で令和4年4月に小学校・中学校入学する児童・生徒及び令和4年3月に中学校及び高等学校を卒業する生徒

給付内容	
（勉学奨励金）小学校または中学校の入学時	30,000円
（激励金）中学校卒業または高等学校卒業時	60,000円
（受験費用助成金）高等学校等の受験料	（上限）50,000円
大学等の受験料	（上限）100,000円

○申込方法
木更津市社会福祉協議会の窓口でお申し込みください。（所定用紙有）
○申込み〆切　**令和4年1月28日（金）迄**
○給付時期　4月ごろ地域の民生委員児童委員がお届けします。

【問合せ・申込み】☎(25)2089　FAX(23)2615

●各種相談（無料相談）12月～3月の予定

相談内容	月	日	時間	電話	会場
心配ごと相談（電話相談可）	12月	2日(木)・9日(木)・16日(木)	13:00～16:00	☎(25)2089 ※祝日は休み	木更津市民総合福祉会館（木更津市潮見2丁目9番地）
	1月	6日(木)・13日(木)・20日(木)			
	2月	3日(木)・10日(木)・17日(木)・24日(木)			
	3月	3日(木)・10日(木)・17日(木)・31日(木)			
法律相談（要予約）面談相談	12月	13日(月)・20日(月)・22日(水)	13:00～16:00	☎(25)2089 ※相談月の第1営業日の午前8時30分より受付開始 ※祝日は休み	
	1月	17日(月)・26日(水)			
	2月	14日(月)・21日(月)			
	3月	14日(月)・23日(水)			
結婚相談	火		10:00～16:00	☎(25)2089 内線24番 ※1/4・1/18・3/15(火)は休み	
ボランティア相談	月～金		9:00～16:00	ボランティアセンター ☎(25)2089　内線25番 ※土日祝日は休み	
後見相談	12月21日(火)・1月25日(火) 2月22日(火)・3月22日(火)		9:00～16:00	きさらづ成年後見支援センター ☎(22)6226	

●≪休館日のお知らせ≫ 12月～3月の予定

施設名＼月	12月	1月	2月	3月	問合せ先
木更津市民総合福祉会館	19日(日)	10日(祝) 16日(日)	11日(祝) 20日(日) 23日(祝)	20日(日) 21日(祝)	木更津市潮見2−9 ☎(23)2611 年末年始休み 12/28～1/4
木更津市老人福祉センター	6日(月) 13日(月) 20日(月) 27日(月)	10日(祝) 11日(振) 17日(月) 24日(月) 31日(月)	7日(月) 11日(祝) 14日(月) 21日(月) 23日(祝) 28日(月)	7日(月) 14日(月) 21日(祝) 22日(振) 28日(月)	木更津市十日市場826 ☎(98)6651 年末年始休み 12/28～1/4

歳末たすけあい募金 困窮世帯への見舞金に

「歳末たすけあい募金運動」は、共同募金運動の一環として「つながりささえあうみんなの地域づくり」をスローガンに、町内会や自治会をはじめとする地域の皆様や、学校や企業、ボランティア、民生委員児童委員、社会福祉関係者等の協力をいただきながら、誰もが安心して新たなお正月を迎えることができるように支援するものです。

木更津市社会福祉協議会では、申請のあった世帯を対象に、歳末見舞金を配分しています。

今年度は、254件に対して2,447,000円の歳末見舞金をお届けする予定です。

※見舞金の申請は終了しました。

広報紙「福祉きさらづ」広告募集！

年間4回発行、（7月1日、9月1日、12月1日、3月1日）毎号41,500部を発行し、新聞折り込みで各世帯へまた各公民館・行政機関などへ配布しております。

（枠広告の規格と掲載料金）

- 1区画 縦4cm×横5.5cm 11,000円
- 2区画 縦4cm×横11.2cm 20,000円
- 4区画 縦8.2cm×横11.2cm 37,000円

問合せ　きさらづ成年後見支援センター　☎(22)6226　FAX(22)3550
E-mail　info@kisarazushakyo.or.jp

～「音訳CD」の貸出し～

視覚障がいの方や最近文字が見えにくくなって広報紙を「声」で情報を得たいとお考えの方へ

広報紙「福祉きさらづ」を音訳したCDの貸出しサービスを行っております。希望する方は下記までお申し込みください。

登録後、広報紙発行毎に郵送にてお届けいたします。

問合せ　きさらづ成年後見支援センター
☎(22)6226