

＼ ご自分の判断で行うことが難しい方／

皆さんの暮らしをサポート!

生活をしていく上で、必要な福祉サービスの利用等についてご自分の判断で行うことが難しい方がいらっしゃいます。日常生活自立支援事業（愛称：すまいる）は、このような方が、住み慣れた地域で安心して暮らせるように支援するサービスです。

役所から届く書類を
どうしたらいいのかわからない…



生活費を計画的に使うことができなくなってきた。
家賃や公共料金の支払いを忘れてしまうことがある。

福祉サービスって、
どのような手続きをしたら使えるんだろう…?

こんなお困りごと
ありませんか?

通帳や印鑑など、
一人で管理するのが不安。

福祉サービス利用援助



福祉サービスを安心してご利用できるようにお手伝いします。

- 福祉サービスについての情報提供を受けられます。
- 福祉サービスを利用したり、やめるために必要なことを一緒に考えながら手続きします。
- 福祉サービスを利用して嫌なことがあったとき、苦情解決制度の利用をお手伝いします。

財産管理サービス



お金の出し入れをお手伝いします。

- 医療費、税金、公共料金等の支払いをお手伝いします。
- 通帳から、生活に必要なお金を払い出してお渡します。また、預け入れもできます。
- 生活で困らないために、一緒にお金のやりくりについて考えたり、助言を行います。

財産保全サービス

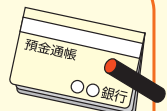

大切な書類や印鑑などをお預かりします。

- 【お預かりできるもの】
- 年金証書、預貯金通帳、不動産権利証書、契約書類
 - 実印、銀行印
 - その他、社会福祉協議会が適当と認めた書類
- ※現金、宝石、有価証券、書画、骨董品の類はお預かりできません。

※本サービスは、原則月1～2回、生活支援員がご利用者様の住所を訪問します。ご利用者様に合わせた計画を立て、支援を行います。
※契約締結後の初回支援から、利用料が発生します。（生活保護受給者は無料）
※初回相談から契約締結にかかる期間は約2～3ヵ月程度です。ご本人の状況によって変動する場合があります。

対象となる方

認知症の高齢者、知的・精神に障がいのある方等で、ご自分の判断能力に不安のある方。
※ただし、契約内容を理解し、利用の判断ができる能力がある方。

日常生活自立支援事業で対応できないこと

- 買い物や家事、送迎
- キャッシュカードでの払い戻し（※本サービスでは契約時にキャッシュカードの利用廃止手続きをします）
- 代理の契約行為
- 入居や入院等にかかる同意書への代筆、身元引受人や保証人になること
- 亡くなった後の払い戻し、支払い等

問合せ きさらづ成年後見支援センター ☎(22) 6226 FAX(22) 3550

福祉ミニバザー開催 みなさまのご来場をお待ちしています!!



毎年2月の第一土曜日に開催していましたが、コロナウイルス感染症の流行により、見送っていましたが、令和5年度は、規模を縮小して「福祉ミニバザー」として開催いたします。

社会福祉協議会が、住民生活に密着した福祉事業を取り組む財源確保のために実施するものです。この収益金は、心配ごと相談所運営事業・ボランティア活動推進事業などに活用します。



寄贈品

今回は今までにご寄贈のあった品物について販売する予定です。新たに寄贈のご希望がある場合は、下記にお問い合わせをお願いいたします。

販売品目

雑貨・寝装品など ※今回、食料品はありません。

その他

焼きそば・もち、などの模擬店の出店もあります。※エコへのご協力を！ 当日お買い上げいただいた品物については、中身を出さずにお持ち帰りください。また、品物を入れるエコバック等をご持参ください。

問合せ

地域福祉係（福祉ミニバザー事務局）☎(25) 2089

と き：令和6年2月17日（土）（雨天決行）
10:00～12:00 ごろ
ところ：木更津市民総合福祉会館



会長挨拶



木更津市社会福祉協議会

会長 滝口 君江

年の瀬にあたり、本年も木更津市社会福祉協議会に対し、温かいご支援とご協力を賜りましたこと心から感謝を申し上げます。

本年5月8日、新型コロナウイルスの感染法上の位置づけが2類から5類へ変更されました。過去3年ほどの間、コロナウイルス感染対策として他人との接触をできるだけ避けるため、家に籠りがちだった方もこの日を契機に徐々に活動の場を広げていく姿が見られました。本年は、各地区において4年ぶりに敬老会が開催され、多くの皆様が参加され賑わいました。また、社会福祉協議会が関係する多くの団体においても、コロナ禍前の日常を徐々に取り戻すように様々な活動が復活してまいりました。

その一方で、コロナの位置づけが変更になったからと言ってコロナウイルスが無くなったわけではありませんし、季節性インフルエンザの流行も加わって、感染対策は決しておろそかにはできません。今後も十分な配慮と創意工夫を凝らしながら様々な活動にあたってまいります。

私たちが今迎えている超高齢

社会では、家族のかたちも大きく変わりつつあり、65歳以上の高齢者の世帯では、6割以上が一人住まいか、夫婦のみの世帯になっていきます。こうした世帯では、家族や地域とのつながりが急速に薄れ、孤立し、日常生活や介護に不安を抱く方が非常に多くなっています。厚生労働省では、高齢者が、介護が必要になっても、住み慣れた地域や住まいで尊厳ある自立した生活を送ることができるよう、質の高い保健医療・福祉サービスの確保、将来にわたって安定した介護保険制度の確立などに取り組んでいます。

木更津市社会福祉協議会といたしましても、こうした社会の大きな変化に対応できるように、木更津市や地域の皆様とともに手を携えて、高齢者本人や世帯の状況に寄り添い、高齢者の生活を支えるためのネットワークづくりなどを通じて、地域福祉の向上に邁進してまいります。ご協力を賜りますようよろしくお願い申し上げます。

結びにあたり、迎える新年が皆様にとりまして輝かしい年となりますよう心からお祈りいたします。

～令和5年度社会福祉事業表彰及び感謝状受賞者の皆さま～

令和5年度における表彰及び感謝状の受賞者の皆さまをご紹介します。受賞された皆さま、おめでとうございます。（順不同・敬称略）

【中央共同募金会会長表彰】

●奉仕功労者表彰

矢島 和江

【文化の日千葉県功労者表彰】

●健康福祉功労

滝口 君江

【千葉県健康福祉部長感謝状】

●社会福祉事業功労者

土田 将之

【千葉県社会奉仕賞】

菅原 眞弓
音訳の会「しおさい」

【千葉県共同募金会会長表彰・感謝状】

●共同募金奉仕功労者表彰

石川 千恵子 加藤 順子 野本 美枝

●共同募金奉仕功労者感謝状

鈴木 洋子 向井 立美

●共同募金優良地区・団体感謝状

貝渕第2・第3・第8町内会
祇園4丁目町内会 富来田1区

●千葉県共同募金会大口寄附者感謝状(令和4年度)

(学) 君津学園木更津総合高等学校
(福) みづき会 (福) 長須賀保育園
木更津市役所職員組合

【千葉県社会福祉協議会会長表彰・感謝状】

●民生委員・児童委員功労者表彰

富岡 典代 (一小東部地区民児協)	古山 ルミ子 (二小地区民児協)	藤浪 直子 (二小地区民児協)	長谷川 光江 (請西・真舟小地区民児協)
澤邊 賢司 (岩根西部地区民児協)	若名 恵 (三中地区民児協)	上田 光代 (清川地区民児協)	富居 博 (太田・清見台地区民児協)
根本 喜一郎 (波岡東地区民児協)	石川 耕司 (波岡東地区民児協)	苅込 美佐夫 (波岡東地区民児協)	大和 晃 (波岡東地区民児協)
松本 喜照 (波岡東地区民児協)	齋藤 須美子 (波岡東地区民児協)	小山 洋子 (波岡東地区民児協)	荻野 洋 (波岡東地区民児協)

●社会福祉施設職員功労者表彰

黒川 美幸 (福) かずさ萬燈会	加藤 純子 (福) かずさ萬燈会	小沢 太 (福) かずさ萬燈会	花崎 修一 (福) 木更津市社会福祉協議会
---------------------	---------------------	--------------------	--------------------------

●優良地区社会福祉協議会功労者表彰

一中西部地区社会福祉協議会

【木更津市社会福祉協議会会長表彰・感謝状】

●特別功労者表彰

星野 輝雄	渡利 明	岡田 一三	内田 重
尾崎 進			

●民生委員・児童委員功労者表彰

明石 幸江 (一小東部地区民児協)	弦田 登 (波岡東地区民児協)	川本 次郎 (太田・清見台地区民児協)
----------------------	--------------------	------------------------

●地域福祉活動功労者表彰

吉田 巧吉
(木更津市区長会連合会)

●地域福祉活動功労者表彰

石井 和己 (岩根西部地区社会福祉協議会)	小倉 博史 (波岡西部地区社会福祉協議会)	長嶺 和男 (波岡西部地区社会福祉協議会)	鈴木 正 (富来田地区社会福祉協議会)
--------------------------	--------------------------	--------------------------	------------------------

●社会福祉団体役員表彰

地曳 弘行 (木更津市遺族会)	塚本 八重子 (木更津市赤十字奉仕団)	高安 清美 (木更津地区更生保護女性会)	油原 幹夫 (木更津手話サークル)
石井 景子 (木更津ろうあ協会)			

●社会福祉施設職員表彰

森 嶺子 (福) かずさ萬燈会	本吉 明美 (福) かずさ萬燈会	大澤 崇史 (福) かずさ萬燈会	野口 竜太郎 (福) かずさ萬燈会
坂口 直美 (福) かずさ萬燈会	西村 勝子 (福) かずさ萬燈会		

●その他の個人又は団体表彰

浅川 榮治

●社会奉仕活動者感謝状

石川 泰子	篠田 芳夫	天野 繁	四宮 清志
-------	-------	------	-------

●木更津市社会福祉協議会高額寄附者感謝状

ヒラノ商事(株)	ユニー(株) アピタ木更津店
日豊興産(株)	高栄建装(株)
[橄欖]木更津支部	

ボッチャ講習会大好評

ボッチャの普及、振興と指導者育成を目的に千葉県ボッチャ協会の協力を得て9月26日(火)に64名の参加でボッチャ講習会を開催しました。参加された皆さんには今後、お近くの学校や地域でのボッチャの普及活動にご協力をお願いします。



ミニゲーム

ボッチャの貸出し、体験会・講習会の講師についてなど、お気軽にお問い合わせください。

問合せ 木更津市社会福祉協議会 ボランティアセンター
担当: 鳥飼・来
TEL: 0438(25)2089



審判講習

こうつういじえんごききん 交通遺児援護基金のご案内

(千葉県社会福祉協議会委託事業)

【支給対象】

陸上交通事故で父又は母(父又は母に代わる立場にある者を含む)を失った18歳未満(ただし満18歳以上でも高校在学中の者を含む)の交通遺児

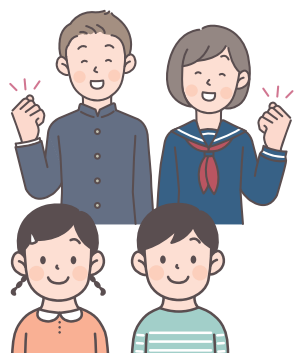

①見舞金

交通遺児又は世帯の方は地域の民生委員児童委員へご連絡してください。遺児となった日から1年以内を対象として見舞金を支給いたします。

○支給内容

(一世帯) 100,000円 但し、遺児が2名以上いる世帯については、2人目から各々に50,000円を加算

②勉強奨励金・激励金・受験費用助成金

支給対象交通遺児又は世帯の方で令和6年3月に中学校及び高等学校を卒業する生徒及び令和6年4月に小学校・中学校に入学する児童・生徒

○給付内容

(勉強奨励金)小学校又は中学校の入学時	30,000円
(激励金)中学校卒業又は高等学校卒業時	60,000円
(受験費用助成金)高等学校等の受験料 (上限)	50,000円
大学等の受験料 (上限)	100,000円

○申込方法

木更津市社会福祉協議会の窓口でお申し込み下さい。(所定用紙有)

○申込みメ期 令和6年1月19日(金)迄

○給付時期 4月ごろ地域の民生委員児童委員がお届けします。

《問合せ・申込み》

☎(25)2089 FAX(23)2615

広報紙「福祉きさらづ」広告募集!

年間4回発行、(7月1日、9月1日、12月1日、3月1日)毎号38,720部を発行し、新聞折り込みで各世帯へまた各公民館・行政機関などへ配布しております。

(枠広告の規格と掲載料金)

1区画 縦4cm×横5.5cm 11,000円	4区画 縦8.2cm×横11.2cm 37,000円
2区画 縦4cm×横11.2cm 20,000円	

【問合せ】管理係 ☎(25)2089 FAX(23)2615
E-mail info@kisarazushakyo.or.jp

この広報紙は、共同募金の配分金を活用して発行しています。

令和5年台風13号 災害支援活動を実施

木更津市社会福祉協議会は、9月8日の台風13号による被災者支援のため、資機材(マイクロバス)の貸出や応援職員の派遣により、茂原市および長南町災害ボランティアセンターの運営支援を実施しました。

被災直後の9月11日と16日の2日間で、5名の職員(コミュニティソーシャルワーカー)が現地の災害ボランティアセンターの運営スタッフとして業務を行いました。

また、災害ボランティアセンターの設置期間中は、数名の木更津市ボランティアセンター登録ボランティアも、現地で被災者の支援活動を行いました。



家具の運び出し

畳搬出後の片付け

障がい者支援施設 販売会・展示会を開催します

毎年12月3日から9日までは「障害者週間」です

障がいや障がいのある人への関心と理解を深めることを目的として、イベントを開催します。障がいのある人が心を込めて作った食品や雑貨などの販売やパラスポーツに関する展示等を行いますので、多くの皆様のご来場をお待ちしております。



日時 令和5年12月2日(土) 午前10時～午後4時
場所 イオンモール木更津サウスアトリウム



- 販売品** ・食品：パン、菓子、煎餅、コーヒー豆、味噌、ジャム、ハチミツ など
- ・雑貨：革製品、アクセサリ、手芸品、ポストカード、アロマストーン など

- 展示** ・パラスポーツや啓発ポスター

(参加事業所 9事業所)

～ 木更津市地域自立支援協議会 啓発交流部会 ～

【問合せ】 木更津市障がい福祉課
☎(23)8499 FAX(25)1213

歳末たすけあい募金 見舞金配布



「歳末たすけあい募金運動」は、共同募金運動の一環として「つながりささえあうみんなの地域づくり」をスローガンに、町内会や自治会をはじめとする地域の皆様や、学校や企業、ボランティア、民生委員児童委員、社会福祉関係者等の協力をいただきながら、誰もが安心して新たなお正月を迎えることができるように支援するものです。

木更津市社会福祉協議会では、申請後決定になった世帯を対象に、歳末見舞金を配分しています。

今年度は、1世帯あたり9,000円(家族加算1,000円)の歳末見舞金とお米他を年内に民生委員がお届けいたします。

※見舞金の申請は終了しました。

木更津市ファミリー・サポート・センターです

「ファミリー・サポート・センター(愛称 ファミサポ)」は、子育てを手伝って欲しい人(依頼会員)と手伝いたい人(提供会員)が会員となり、地域で子育てを助け合う有償の相互援助活動です。

開所時間 月～金 9:00～16:30
(土日祝、年末年始は休み)

**令和5年 12月15日(金)
10:00～12:00
会員交流会を実施します!**

詳しくは【問合せ】☎(22) 3833
アドバイザー井手口



後見人のつどい

～ちょっとした悩みも解決!～

「後見人として、活動報告の仕方や被後見人が亡くなった場合、どうしたらいいのだろう?」「自分が後見人になる場合、どんな手続きが必要なんだろう?」など、後見人活動について悩みや疑問を持っていることはありませんか?

「後見人のつどい」では、講師に専門職として成年後見業務に携わる方をお迎えする他、参加者同士で悩みや不安を共有できる場を開催します。ぜひ、お気軽にご参加ください。

日時 令和6年1月27日(土) 10:00～11:30
場所 木更津市民総合福祉会館 3階 講習室
定員 15名程度 ※参加費は無料
対象 ・市内で後見人(親族後見人・専門職後見人等)として活動されている方

・これから後見人として活動の予定がある方
・後見人の活動に興味のある方

申込方法 ①氏名/②連絡のつく電話番号/③後見人の受任をしているか/④講師・同後見人に相談したいことや、知りたいことをご記入の上、電話またはFAX、メールでお申し込みください。

締め切り 令和6年1月12日(金) 17:00まで

申込先 きさらづ成年後見支援センター 担当:早川 葵
☎(22) 6226 FAX(22) 3550
E-mail koken@kisarazushakyo.or.jp

●各種相談(無料相談) 令和5年12月～令和6年3月の予定

相談内容	月	日	時間	電話	会場
心配ごと相談(電話相談可) 毎月第1.3木曜日	12月	7日(木)・21日(木)	13:00～16:00	☎(25) 2089 ※祝日は休み	木更津市民総合福祉会館(木更津市潮見2丁目9番地)
	1月	18日(木)			
	2月	1日(木)・15日(木)			
	3月	7日(木)・21日(木)			
法律相談(要予約) 面談相談 毎月第2.3月曜日及び第4水曜日	12月	11日(月)・18日(月)・27日(水)	13:00～16:00	☎(25) 2089 ※相談月の第1営業日の午前8時30分より受付開始 ※祝日は休み	木更津市潮見2丁目9番地
	1月	15日(月)・24日(水)			
	2月	19日(月)・28日(水)			
	3月	11日(月)・18日(月)・27日(水)			
結婚相談		火	10:00～16:00	☎(25) 2089 内線24番 ※1/16・3/12(火)は休み	木更津市潮見2丁目9番地
ボランティア相談		月～金	9:00～16:00	ボランティアセンター ☎(25) 2089 内線25番 ※土日祝日は休み	木更津市潮見2丁目9番地
後見相談		12月26日・1月23日 2月27日・3月26日 毎月第4火曜日	9:00～16:00	きさらづ成年後見支援センター ☎(22) 6226	木更津市潮見2丁目9番地

●休館日のお知らせ 令和5年12月～令和6年3月の予定

施設名	月	12月	1月	2月	3月	問合せ
木更津市民総合福祉会館		17日(日)	8日(祝) 21日(日)	12日(祝) 18日(日) 23日(祝)	17日(日) 20日(祝)	木更津市潮見2-9 ☎(23) 2611 年末年始休み 12/28～1/4
木更津市老人福祉センター		4日(月) 11日(月) 18日(月) 25日(月)	8日(祝) 9日(振) 15日(月) 22日(月) 29日(月)	5日(月) 11日(祝) 12日(振) 19日(月) 23日(祝) 26日(月)	4日(月) 11日(月) 18日(月) 20日(祝) 25日(月)	木更津市十日市場826 ☎(98) 6651 年末年始休み 12/28～1/4

～心温まるご寄付ありがとうございました～

受付期間

令和5年7月26日～令和5年11月20日(順不同、敬称略)

- 寄付金**
- ・ヒラノ商事(株)
 - ・山田 陽子
 - ・千葉県立木更津東高等学校
 - ・原田 彰
 - ・日豊興産(株)
 - ・ワクワクマルシェ
 - ・TOTOリモデルクラブ木更津店会
 - ・ネモト企画
 - ・アクア市民ダンス
 - ・木更津商工会議所女性会
 - ・選擇寺仏教青年会
 - ・匿名 9件
 - ・匿名(子ども食堂指定寄付)2件
- 寄付品**
- ・退職公務員連盟千葉県君津支部木更津地区
 - ・千葉銀行木更津東支店
 - ・ヒラノ商事(株)
 - ・東京瓦斯(株)袖ヶ浦LNG基地
 - ・匿名 3件



～「音訳CD」の貸出し～

視覚障がいの方や最近文字が見えにくくなって広報紙を「声」で情報を得たいとお考えの方へ広報紙「福祉きさらづ」を音訳したCDの貸出しサービスを行っております。希望する方は下記までお申し込みください。登録後、広報紙発行毎に郵送にてお届けいたします。

申込先 管理係 ☎(25) 2089

